

Básico Ranglan

Muchas gracias por adquirir los moldes para ropa canina Ponch & Max, sé que te ayudarán a la hora de realizar tus prendas. Todos los moldes ya cuentan con el aumento para la costura, con toda confianza manos a la obra.

Detalle de las piezas a cortar en tela	Nombre de la pieza	¿Cuántos cortes (piezas) para tela principal?	¿Cuántos cortes (piezas) para tela secundaria?	Total de cortes (piezas)
	Espalda	1 (tela doblada)		1
	Pecho	1 (tela doblada)		1
	Manga	2		2
	Cuello		2	2
	Ribete		1 (tela doblada)	1
	Visera		1 (tela doblada)	1
	Puños		2	2

Las instrucciones de costura las encuentras en el siguiente video:



<https://youtu.be/drdKuXWMEys>



Muchas gracias nuevamente por apoyarme con la compra de este molde. Además, también me encantaría ver a tu perrhij@ luciendo su nuevo atuendo, por ello te pido compartas tu experiencia en nuestras redes sociales.

Cualquier duda estoy a tus órdenes, te dejo mis contactos:



+52 1 56 2557 5603



PonchandMax



@ponchandmax

Así que sin más que agregar, comencemos...

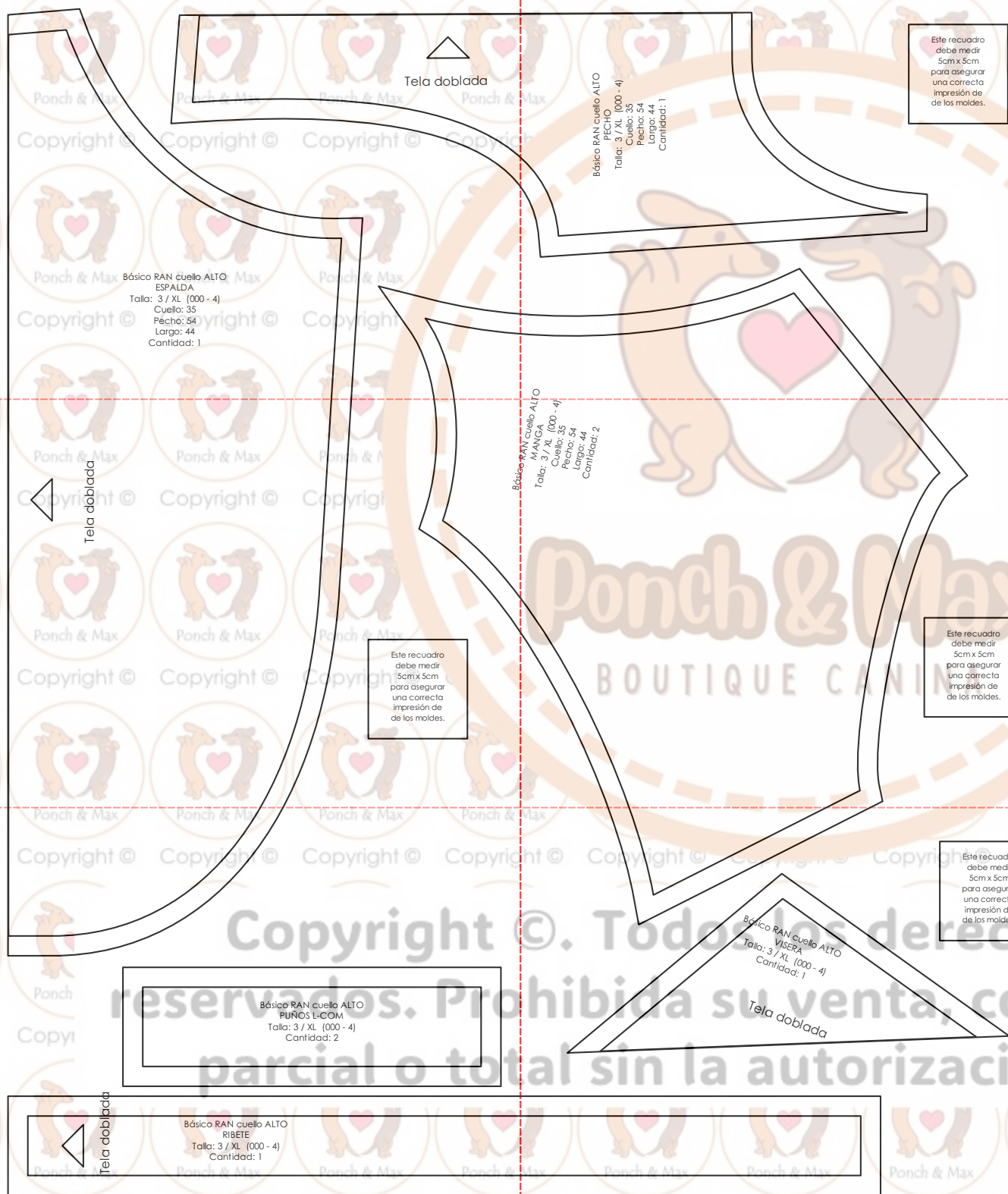

Tela doblada

Básico RAN cuello ALTO
PECHO
Talla: 3 / XL (000 - 4)
Cuello: 35
Pecho: 54
Largo: 44
Cantidad: 1

Este recuadro
debe medir
5cm x 5cm
para asegurar
una correcta
impresión de
de los moldes.

Básico RAN cuello ALTO
ESPALDA
Talla: 3 / XL (000 - 4)
Cuello: 35
Pecho: 54
Largo: 44
Cantidad: 1

Tela doblada

Este recuadro
debe medir
5cm x 5cm
para asegurar
una correcta
impresión de
de los moldes.

Básico RAN cuello ALTO
MAXI
Talla: 3 / XL (000 - 4)
Cuello: 35
Pecho: 54
Largo: 44
Cantidad: 2

Este recuadro
debe medir
5cm x 5cm
para asegurar
una correcta
impresión de
de los moldes.

Este recuadro
debe medir
5cm x 5cm
para asegurar
una correcta
impresión de
de los moldes.

Básico RAN cuello ALTO
RIBETE
Talla: 3 / XL (000 - 4)
Cantidad: 2

Básico RAN cuello ALTO
RIBETE
Talla: 3 / XL (000 - 4)
Cantidad: 1

Básico RAN cuello ALTO
VISERA
Talla: 3 / XL (000 - 4)
Cantidad: 1

Tela doblada

Tela doblada

Básico RAN cuello ALTO
CUELLO
Talla: 3 / XL (000 - 4)
Cuello: 35
Pecho: 54
Largo: 44
Cantidad: 2

Este recuadro
debe medir
5cm x 5cm
para asegurar
una correcta
impresión de
de los moldes.



Ponch & Max
BOUTIQUE CANINA



Tela doblada

Básico RAN cuello ALTO

ESPALDA

Talla: 3 / XL (000 - 4)

Cuello: 35

Pecho: 54

Largo: 44

Cantidad: 1

Copyright ©. Todos los derechos de autor reservados. Prohibida su venta, copia, distribución parcial o total sin la autorización del titular.

Básico RAN cuello ALTO

PECHO

Talla: 3 / XL (000 - 4)

Cuello: 35

Pecho: 54

Largo: 44

Cantidad: 1

Este recuadro
debe medir
5cm x 5cm
para asegurar
una correcta
impresión de
de los moldes.

Ponch & Max
BOUTIQUE CANINA

Copyright ©. Todos los derechos de autor
reservados. Prohibida su venta, copia, distribución
parcial o total sin la autorización del titular.

Tela doblada

Básico RAN cuello ALTO

CUELLO

Talla: 3 / XL (000 - 4)

Cuello: 35

Pecho: 54

Largo: 44

Cantidad: 2

Este recuadro
debe medir
5cm x 5cm
para asegurar
una correcta
impresión de
de los moldes.

Tela doblada

Ponch & Max
BOUTIQUE CANINA

Este recuadro
debe medir
5cm x 5cm
para asegurar
una correcta
impresión de
de los moldes.

Copyright ©. Todos los derechos de autor
reservados. Prohibida su venta, copia, distribución
parcial o total sin la autorización del titular.

...U RAN cuello AL
MANGA
Talla: 3 / XL (000 - 4)
Cuello: 35
Pecho: 54
Largo: 44
Cantidad: 2

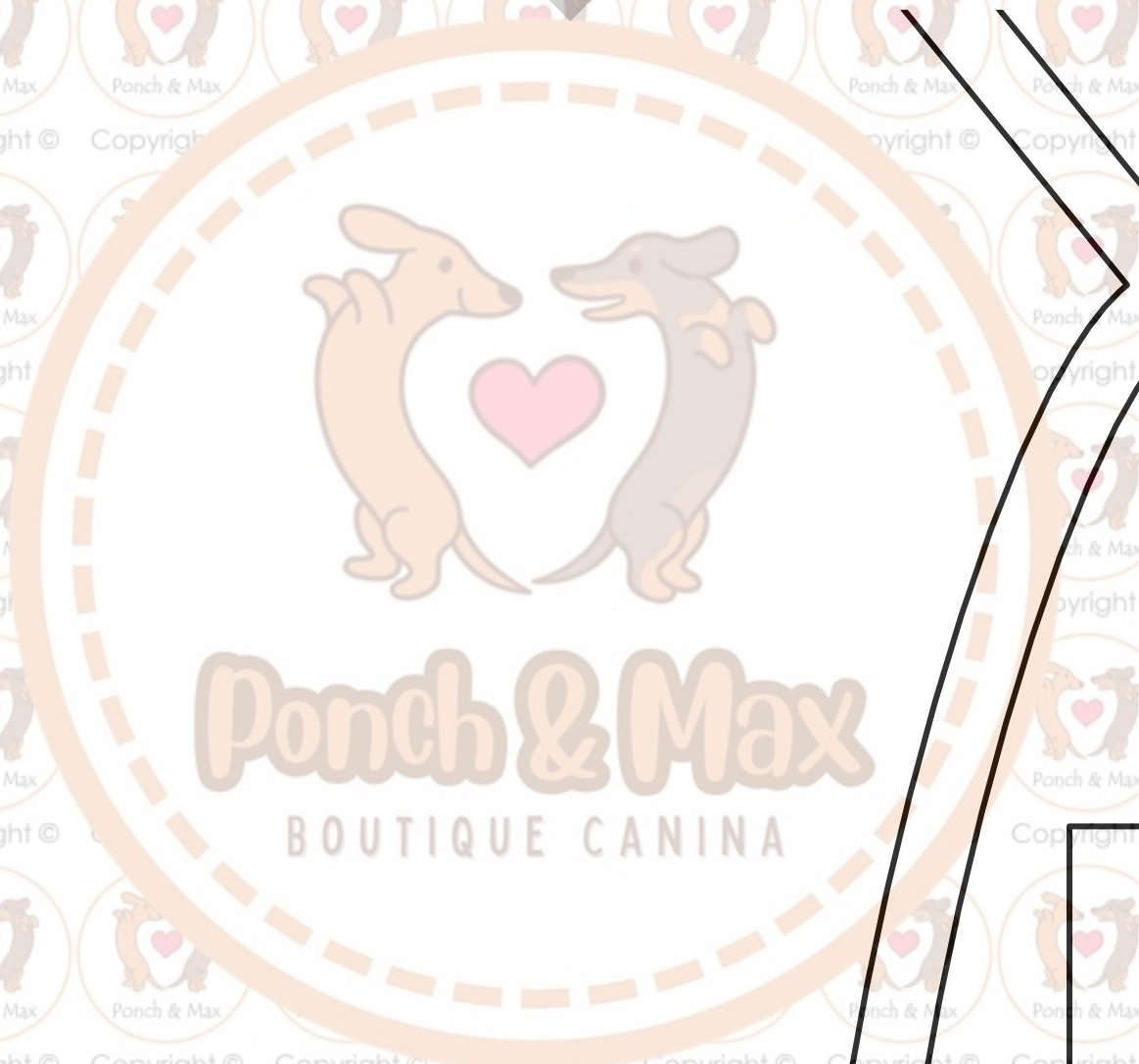

Este recuadro
debe medir
5cm x 5cm
para asegurar
una correcta
impresión de
de los moldes.

Copyright ©. Todos los derechos de autor
reservados. Prohibida su venta, copia, distribución
parcial o total sin la autorización del titular.

Básico RAN cuello ALTO
PUÑOS L-COM
Talla: 3 / XL (000 - 4)
Cantidad: 2

Básico RAN cuello ALTO
RIBETE
Talla: 3 / XL (000 - 4)
Cantidad: 1

Tela doblada

Este recuadro
debe medir
5cm x 5cm
para asegurar
una correcta
impresión de
de los moldes.

Básico RAN cuello ALTO
VISERA
Talla: 3 / XL (000 - 4)
Cantidad: 1

Tela doblada

Copyright ©. Todos los derechos de autor
reservados. Prohibida su venta, copia, distribución
parcial o total sin la autorización del titular.